



Ihr habt bei einer gemütlichen Atmosphäre Zeit auch auszutauschen und erhaltet Informationen zu Themen die euch beschäftigen. (z.B. Ernährung ...)
Ziel dabei ist es, euch in eurer Elternrolle zu stärken, Unsicherheiten zu nehmen und die Beziehung zu euren Kleinen zu festigen.



Kontakt
Ansprechpartner in der Nähe:

Stefanie Schmolke
PEKIP Gruppenleiterin
Diplom Sozialpädagogin

Kurse finden statt in:

38822 Schachdorf Ströbeck
Teichstraße 140

Bei Bedarf auch in
Wernigerode und Quedlinburg.

Anmeldung:
Tel. 0173 2649374
E-Mail: steffi.schmolke@web.de

Kursgebühren: 85 Euro (8 Termine)
Je nach Krankenkasse werden bis zu
90 % der Kosten übernommen.

PEKIP e.V.
Am Böllert 3
47269 Duisburg

fon: +49 (0)203 712-330
fax: +49 (0)203 712-395
E-Mail: info@pekipp.de

www.pekipp.de
www.pekipp.ch
www.pekipp.at

PEKIP®

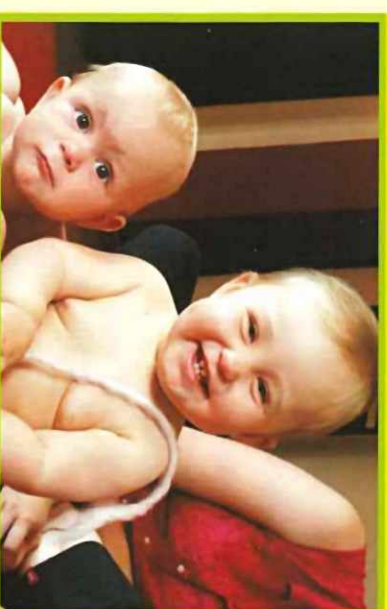

Prager-Eltern-Kind- Programm

Mein Baby und ich! Lust auf ...





Hallo ich bin Steffi Schmolke,
Dipl. Sozialpädagogin, Erzieherin und
PEKIP® Gruppenleiterin.

Ich habe 2 Kinder, mit Ihnen konnte ich selbst
eigene PEKIP® Kurse besuchen.
Dies hat uns so gut gefallen, dass wir beschlossen,
auch anderen Muttis und ihren Babys diese
Erfahrung zu ermöglichen.

Meine Ausbildung habe ich im Jahr 2015 in
Hildesheim gemacht. Seit dem gebe ich Kurse
in Ströbeck, Werringerode und Quedlinburg.

Ich würde mich sehr freuen, sie und ihre Babys
in der spannenden Zeit begleiten zu können.



- Eine PEKIP®-Gruppe besteht aus 4-8 Erwachsenen und deren möglichst gleichaltrigen Babys.
- Sie beginnt ab der 4.-6. Lebenswoche der Babys, auch ein Start mit älteren Babys ist denkbar.
- Die Entwicklungsbegleitung erstreckt sich über das erste Lebensjahr und begleitet die einzelnen Entwicklungsschritte.
- Die Treffen finden einmal in der Woche für 90 Minuten vor- oder nachmittags statt, wobei das An- und Ausziehen der Babys Teil des Gruppentreffens ist.
- Die Babys sind während der Spielzeit nackt.
- Die Gruppenarbeit wird in einem genügend großen, warmen, sauberen Raum durchgeführt.
- Die PEKIP®-Anregungen stehen im Mittelpunkt der Gruppenarbeit.
- Sie ermöglichen eine entwicklungsadäquate Begleitung der Kinder und handlungsorientierte und situationsbezogene Bildungsarbeit mit den Erwachsenen.
- Eine PEKIP®-Gruppe wird von einer PEKIP®-Gruppenleiterin mit PEKIP®-Zertifikat durchgeführt.
- In der wertorientierten Grundhaltung der PEKIP®-Gruppenarbeit wird die UN-Kinderrechtskonvention geachtet.

... Spiel und Spaß mit meinem Baby.

- Ich lerne meine Baby besser verstehen.
- Mein Baby spielt mit anderen Babys.
- Ich treffe andere Mütter und Väter.

- Mein Baby wird in seiner Entwicklung begleitet.
- Ich bekomme Tipps und Informationen.

